# ГРАФИЧЕСКОЕ ОПИСАНИЕ
## местоположения границ населенных пунктов, территориальных зон, особо охраняемых природных территорий, зон с особыми условиями использования территории

## Публичный сервитут в отношении земель и земельных участков в целях складирования строительных и иных материалов, возведения некапитальных строений, сооружений (включая ограждения, бытовки, навесы) и размещения строительной техники, которые необходимы для обеспечения реконструкции объекта федерального значения «МН Холмогоры-Клин, d=1220, участок 1480-1526 км. Замена участка, Ду 1200 1510 км на переходе через а/д. Реконструкция»

(наименование объекта, местоположение границ которого описано (далее - объект))

## Раздел 1

## Сведения об объекте

| № п/п | Характеристики объекта | Описание характеристик |
|---|---|---|
| 1 | 2 | 3 |
| 1. | Местоположение объекта | Пермский край, м.о Пермский |
| 2. | Площадь объекта +/- величина погрешности определения площади (Р +/- Дельта Р) | 27426 +/- 58 м² |
| 3. | Иные характеристики объекта | Публичный сервитут в отношении земель и земельных участков в целях складирования строительных и иных материалов, возведения некапитальных строений, сооружений (включая ограждения, бытовки, навесы) и размещения строительной техники, которые необходимы для обеспечения реконструкции объекта федерального значения «МН Холмогоры-Клин, d=1220, участок 1480-1526 км. Замена участка, Ду 1200 1510 км на переходе через а/д. Реконструкция». Обладатель публичного сервитута: Акционерное общество "Транснефть - Прикамье", ИНН 1645000340, ОГРН 1021601763820, находящегося по адресу: 420081, Республика Татарстан, город Казань, ул. Патриса Лумумбы, д. 20. Email: office@kaz.transneft.ru, тел. для связи: +7 (843) 279-04-20. Срок публичного сервитута – 11 месяцев. |

## Раздел 2

## Сведения о местоположении границ объекта

1. Система координат МСК-59, зона 2

2. Сведения о характерных точках границ объекта

| Обозначение характерных точек границ | Координаты, м | | Метод определения координат характерной точки | Средняя квадратическая погрешность положения характерной точки (Mt), м | Описание обозначения точки на местности (при наличии) |
|---|---|---|---|---|---|
| | X | Y | | | |
| 1 | 2 | 3 | 4 | 5 | 6 |
| 1 | 492211.95 | 2203278.90 | Аналитический метод | 0.1 | - |
| 2 | 492213.18 | 2203272.14 | Аналитический метод | 0.1 | - |
| 3 | 492227.99 | 2203256.02 | Аналитический метод | 0.1 | - |
| 4 | 492254.23 | 2203317.79 | Аналитический метод | 0.1 | - |
| 5 | 492232.49 | 2203305.08 | Аналитический метод | 0.1 | - |
| 1 | 492211.95 | 2203278.90 | Аналитический метод | 0.1 | - |
| 6 | 492214.65 | 2203139.50 | Аналитический метод | 0.1 | - |
| 7 | 492222.69 | 2203132.11 | Аналитический метод | 0.1 | - |
| 8 | 492226.75 | 2203136.53 | Аналитический метод | 0.1 | - |
| 9 | 492221.97 | 2203140.93 | Аналитический метод | 0.1 | - |
| 10 | 492228.12 | 2203153.93 | Аналитический метод | 0.1 | - |
| 11 | 492259.02 | 2203180.14 | Аналитический метод | 0.1 | - |
| 12 | 492276.64 | 2203202.17 | Аналитический метод | 0.1 | - |
| 13 | 492272.20 | 2203206.71 | Аналитический метод | 0.1 | - |
| 14 | 492254.70 | 2203184.34 | Аналитический метод | 0.1 | - |
| 15 | 492223.25 | 2203157.67 | Аналитический метод | 0.1 | - |
| 6 | 492214.65 | 2203139.50 | Аналитический метод | 0.1 | - |
| 16 | 492258.97 | 2203114.89 | Аналитический метод | 0.1 | - |
| 17 | 492264.65 | 2203107.16 | Аналитический метод | 0.1 | - |
| 18 | 492267.84 | 2203101.71 | Аналитический метод | 0.1 | - |
| 19 | 492271.39 | 2203086.42 | Аналитический метод | 0.1 | - |
| 20 | 492276.27 | 2203056.41 | Аналитический метод | 0.1 | - |

| 2. Сведения о характерных точках границ объекта | | | | | |
|---|---|---|---|---|---|
| **Обозначение характерных точек границ** | **Координаты, м** | | **Метод определения координат характерной точки** | **Средняя квадратическая погрешность положения характерной точки (Mt), м** | **Описание обозначения точки на местности (при наличии)** |
| | **X** | **Y** | | | |
| **1** | **2** | **3** | **4** | **5** | **6** |
| 21 | 492278.93 | 2203041.69 | Аналитический метод | 0.1 | - |
| 22 | 492282.09 | 2203029.40 | Аналитический метод | 0.1 | - |
| 23 | 492286.69 | 2203011.53 | Аналитический метод | 0.1 | - |
| 24 | 492292.65 | 2202986.66 | Аналитический метод | 0.1 | - |
| 25 | 492300.21 | 2202976.69 | Аналитический метод | 0.1 | - |
| 26 | 492308.09 | 2202975.76 | Аналитический метод | 0.1 | - |
| 27 | 492387.32 | 2202963.64 | Аналитический метод | 0.1 | - |
| 28 | 492423.11 | 2202953.84 | Аналитический метод | 0.1 | - |
| 29 | 492431.14 | 2202947.29 | Аналитический метод | 0.1 | - |
| 30 | 492389.49 | 2202866.45 | Аналитический метод | 0.1 | - |
| 31 | 492393.19 | 2202864.23 | Аналитический метод | 0.1 | - |
| 32 | 492394.04 | 2202865.75 | Аналитический метод | 0.1 | - |
| 33 | 492394.05 | 2202863.68 | Аналитический метод | 0.1 | - |
| 34 | 492436.20 | 2202838.52 | Аналитический метод | 0.1 | - |
| 35 | 492409.72 | 2202789.40 | Аналитический метод | 0.1 | - |
| 36 | 492503.95 | 2202734.85 | Аналитический метод | 0.1 | - |
| 37 | 492533.57 | 2202787.31 | Аналитический метод | 0.1 | - |
| 38 | 492397.41 | 2202868.71 | Аналитический метод | 0.1 | - |
| 39 | 492438.70 | 2202948.87 | Аналитический метод | 0.1 | - |
| 40 | 492425.92 | 2202959.29 | Аналитический метод | 0.1 | - |
| 41 | 492388.57 | 2202969.52 | Аналитический метод | 0.1 | - |
| 42 | 492308.89 | 2202981.70 | Аналитический метод | 0.1 | - |
| 43 | 492303.45 | 2202982.35 | Аналитический метод | 0.1 | - |
| 44 | 492298.19 | 2202989.28 | Аналитический метод | 0.1 | - |
| 45 | 492292.53 | 2203012.93 | Аналитический метод | 0.1 | - |
| | | | | | |

| 2. Сведения о характерных точках границ объекта | | | | | |
|---|---|---|---|---|---|
| **Обозначение характерных точек границ** | **Координаты, м** | | **Метод определения координат характерной точки** | **Средняя квадратическая погрешность положения характерной точки (Mt), м** | **Описание обозначения точки на местности (при наличии)** |
| | **X** | **Y** | | | |
| **1** | **2** | **3** | **4** | **5** | **6** |
| 46 | 492313.55 | 2203018.13 | Аналитический метод | 0.1 | - |
| 47 | 492313.77 | 2203018.44 | Аналитический метод | 0.1 | - |
| 48 | 492314.04 | 2203018.25 | Аналитический метод | 0.1 | - |
| 49 | 492335.71 | 2203023.60 | Аналитический метод | 0.1 | - |
| 50 | 492342.01 | 2203017.88 | Аналитический метод | 0.1 | - |
| 51 | 492362.43 | 2203018.16 | Аналитический метод | 0.1 | - |
| 52 | 492374.17 | 2203029.35 | Аналитический метод | 0.1 | - |
| 53 | 492374.18 | 2203030.44 | Аналитический метод | 0.1 | - |
| 54 | 492422.68 | 2203105.33 | Аналитический метод | 0.1 | - |
| 55 | 492519.90 | 2203061.11 | Аналитический метод | 0.1 | - |
| 56 | 492540.74 | 2203105.17 | Аналитический метод | 0.1 | - |
| 57 | 492498.56 | 2203124.58 | Аналитический метод | 0.1 | - |
| 58 | 492480.26 | 2203085.87 | Аналитический метод | 0.1 | - |
| 59 | 492470.86 | 2203090.12 | Аналитический метод | 0.1 | - |
| 60 | 492425.97 | 2203110.44 | Аналитический метод | 0.1 | - |
| 61 | 492428.94 | 2203115.03 | Аналитический метод | 0.1 | - |
| 62 | 492361.61 | 2203183.91 | Аналитический метод | 0.1 | - |
| 63 | 492362.27 | 2203208.18 | Аналитический метод | 0.1 | - |
| 64 | 492362.36 | 2203244.21 | Аналитический метод | 0.1 | - |
| 65 | 492362.67 | 2203250.19 | Аналитический метод | 0.1 | - |
| 66 | 492363.26 | 2203261.38 | Аналитический метод | 0.1 | - |
| 67 | 492363.32 | 2203281.35 | Аналитический метод | 0.1 | - |
| 68 | 492364.11 | 2203298.06 | Аналитический метод | 0.1 | - |
| 69 | 492364.25 | 2203318.67 | Аналитический метод | 0.1 | - |
| 70 | 492364.41 | 2203326.96 | Аналитический метод | 0.1 | - |
| | | | | | |

| 2. Сведения о характерных точках границ объекта | | | | | |
|---|---|---|---|---|---|
| **Обозначение характерных точек границ** | **Координаты, м** | | **Метод определения координат характерной точки** | **Средняя квадратическая погрешность положения характерной точки (Mt), м** | **Описание обозначения точки на местности (при наличии)** |
| | **X** | **Y** | | | |
| **1** | **2** | **3** | **4** | **5** | **6** |
| 71 | 492339.22 | 2203315.04 | Аналитический метод | 0.1 | - |
| 72 | 492339.12 | 2203298.73 | Аналитический метод | 0.1 | - |
| 73 | 492338.33 | 2203281.98 | Аналитический метод | 0.1 | - |
| 74 | 492338.26 | 2203262.08 | Аналитический метод | 0.1 | - |
| 75 | 492337.36 | 2203244.90 | Аналитический метод | 0.1 | - |
| 76 | 492337.27 | 2203208.81 | Аналитический метод | 0.1 | - |
| 77 | 492283.47 | 2203263.85 | Аналитический метод | 0.1 | - |
| 78 | 492296.66 | 2203294.90 | Аналитический метод | 0.1 | - |
| 79 | 492292.03 | 2203299.35 | Аналитический метод | 0.1 | - |
| 80 | 492276.38 | 2203262.51 | Аналитический метод | 0.1 | - |
| 81 | 492335.80 | 2203201.72 | Аналитический метод | 0.1 | - |
| 82 | 492365.80 | 2203171.04 | Аналитический метод | 0.1 | - |
| 83 | 492421.30 | 2203114.26 | Аналитический метод | 0.1 | - |
| 84 | 492368.19 | 2203032.22 | Аналитический метод | 0.1 | - |
| 85 | 492368.17 | 2203029.38 | Аналитический метод | 0.1 | - |
| 86 | 492334.17 | 2203029.51 | Аналитический метод | 0.1 | - |
| 87 | 492291.11 | 2203018.76 | Аналитический метод | 0.1 | - |
| 88 | 492284.79 | 2203042.99 | Аналитический метод | 0.1 | - |
| 89 | 492282.18 | 2203057.42 | Аналитический метод | 0.1 | - |
| 90 | 492277.28 | 2203087.58 | Аналитический метод | 0.1 | - |
| 91 | 492273.48 | 2203103.95 | Аналитический метод | 0.1 | - |
| 92 | 492269.67 | 2203110.46 | Аналитический метод | 0.1 | - |
| 93 | 492263.81 | 2203118.44 | Аналитический метод | 0.1 | - |
| 16 | 492258.97 | 2203114.89 | Аналитический метод | 0.1 | - |
| 94 | 492336.44 | 2203140.99 | Аналитический метод | 0.1 | - |
| | | | | | |

| 2. Сведения о характерных точках границ объекта | | | | | |
|---|---|---|---|---|---|
| **Обозначение характерных точек границ** | **Координаты, м** | | **Метод определения координат характерной точки** | **Средняя квадратическая погрешность положения характерной точки (Mt), м** | **Описание обозначения точки на местности (при наличии)** |
| | **X** | **Y** | | | |
| **1** | **2** | **3** | **4** | **5** | **6** |
| 95 | 492336.65 | 2203132.39 | Аналитический метод | 0.1 | - |
| 96 | 492336.93 | 2203116.05 | Аналитический метод | 0.1 | - |
| 97 | 492337.36 | 2203105.39 | Аналитический метод | 0.1 | - |
| 98 | 492337.08 | 2203102.72 | Аналитический метод | 0.1 | - |
| 99 | 492337.26 | 2203095.84 | Аналитический метод | 0.1 | - |
| 100 | 492337.26 | 2203088.50 | Аналитический метод | 0.1 | - |
| 101 | 492337.52 | 2203083.75 | Аналитический метод | 0.1 | - |
| 102 | 492338.10 | 2203072.91 | Аналитический метод | 0.1 | - |
| 103 | 492338.00 | 2203069.48 | Аналитический метод | 0.1 | - |
| 104 | 492337.58 | 2203065.89 | Аналитический метод | 0.1 | - |
| 105 | 492337.73 | 2203062.45 | Аналитический метод | 0.1 | - |
| 106 | 492367.80 | 2203108.91 | Аналитический метод | 0.1 | - |
| 94 | 492336.44 | 2203140.99 | Аналитический метод | 0.1 | - |
| 107 | 492337.30 | 2203361.37 | Аналитический метод | 0.1 | - |
| 108 | 492371.28 | 2203360.35 | Аналитический метод | 0.1 | - |
| 109 | 492371.45 | 2203330.28 | Аналитический метод | 0.1 | - |
| 110 | 492376.46 | 2203332.65 | Аналитический метод | 0.1 | - |
| 111 | 492377.28 | 2203360.17 | Аналитический метод | 0.1 | - |
| 112 | 492377.46 | 2203374.41 | Аналитический метод | 0.1 | - |
| 113 | 492421.56 | 2203411.00 | Аналитический метод | 0.1 | - |
| 114 | 492421.56 | 2203453.52 | Аналитический метод | 0.1 | - |
| 115 | 492423.39 | 2203553.52 | Аналитический метод | 0.1 | - |
| 116 | 492448.68 | 2203553.52 | Аналитический метод | 0.1 | - |
| 117 | 492448.68 | 2203593.38 | Аналитический метод | 0.1 | - |
| 118 | 492461.32 | 2203593.38 | Аналитический метод | 0.1 | - |
| | | | | | |

2. Сведения о характерных точках границ объекта

| Обозначение характерных точек границ | Координаты, м | | Метод определения координат характерной точки | Средняя квадратическая погрешность положения характерной точки (Mt), м | Описание обозначения точки на местности (при наличии) |
|---|---|---|---|---|---|
| | X | Y | | | |
| 1 | 2 | 3 | 4 | 5 | 6 |
| 119 | 492461.32 | 2203627.03 | Аналитический метод | 0.1 | - |
| 120 | 492402.80 | 2203627.03 | Аналитический метод | 0.1 | - |
| 121 | 492402.80 | 2203552.86 | Аналитический метод | 0.1 | - |
| 122 | 492414.93 | 2203552.86 | Аналитический метод | 0.1 | - |
| 123 | 492414.42 | 2203457.30 | Аналитический метод | 0.1 | - |
| 124 | 492396.02 | 2203457.18 | Аналитический метод | 0.1 | - |
| 125 | 492395.31 | 2203411.33 | Аналитический метод | 0.1 | - |
| 126 | 492412.73 | 2203411.33 | Аналитический метод | 0.1 | - |
| 127 | 492374.66 | 2203379.90 | Аналитический метод | 0.1 | - |
| 128 | 492337.36 | 2203379.41 | Аналитический метод | 0.1 | - |
| 107 | 492337.30 | 2203361.37 | Аналитический метод | 0.1 | - |

3. Сведения о характерных точках части (частей) границы объекта

| Обозначение характерных точек части границы | Координаты, м | | Метод определения координат характерной точки | Средняя квадратическая погрешность положения характерной точки (Mt), м | Описание обозначения точки на местности (при наличии) |
|---|---|---|---|---|---|
| | X | Y | | | |
| 1 | 2 | 3 | 4 | 5 | 6 |
| - | - | - | - | - | - |

## Раздел 3

## Сведения о местоположении измененных (уточненных) границ объекта

1. Система координат -

2. Сведения о характерных точках границ объекта

| Обозначение характерных точек границ | Существующие координаты, м | | Измененные (уточненные) координаты, м | | Метод определения координат характерной точки | Средняя квадратическая погрешность положения характерной точки (Mt), м | Описание обозначения точки на местности (при наличии) |
|---|---|---|---|---|---|---|---|
| | X | Y | X | Y | | | |
| 1 | 2 | 3 | 4 | 5 | 6 | 7 | 8 |
| - | - | - | - | - | - | - | |

3. Сведения о характерных точках части (частей) границы объекта

| Обозначение характерных точек части границы | Существующие координаты, м | | Измененные (уточненные) координаты, м | | Метод определения координат характерной точки | Средняя квадратическая погрешность положения характерной точки (Mt), м | Описание обозначения точки на местности (при наличии) |
|---|---|---|---|---|---|---|---|
| | X | Y | X | Y | | | |
| 1 | 2 | 3 | 4 | 5 | 6 | 7 | 8 |
| - | - | - | - | - | - | - | |

Лист № ____

**РАЗДЕЛ 4**

**СХЕМА РАСПОЛОЖЕНИЯ ГРАНИЦ ПУБЛИЧНОГО СЕРВИТУТА**

**Обзорная схема границ**

**Подпись**_____ **Дата "** 24 **"** 06 **2024 г.**

**М.П.**

КАДАСТРОВЫЙ ИНЖЕНЕР
Татарцева Людмила Николаевна
СНИЛС 135-354-372 51
КВАЛИФИКАЦИОННЫЙ АТТЕСТАТ № 63-15-878
г. Самара

**Масштаб 1:8000**

Используемые условные знаки и обозначения:

проектная граница ПС

18:21:006001 граница и номер кадастрового квартала

граница района

граница населенного пункта

граница сельского поселения

Лист № ____

# СХЕМА РАСПОЛОЖЕНИЯ ГРАНИЦ ПУБЛИЧНОГО СЕРВИТУТА

**Масштаб 1:2000**

Используемые условные знаки и обозначения:

- проектная граница ПС
- 1 — характерная точка проектной границы ПС
- 59:32:4090017 — граница и номер кадастрового квартала
- 59:32:0000000:85 — граница и кадастровый номер земельного участка, учтенных в ЕГРН
- граница района
- граница сельских поселений
- граница населенного пункта
- проектное месторасположение оси нефтепровода

Схема расположения листов

| 1 | 2 |
|---|---|

**Подпись** _____ **Дата "** 24 **"** 06 **2024 г.**

**М.П.**

КАДАСТРОВЫЙ ИНЖЕНЕР Татарцева Людмила Николаевна СНИЛС 135-354-312 51 КВАЛИФИКАЦИОННЫЙ № 63-15-878 АТТЕСТАТ г. Самара

Лист № ____

# СХЕМА РАСПОЛОЖЕНИЯ ГРАНИЦ ПУБЛИЧНОГО СЕРВИТУТА

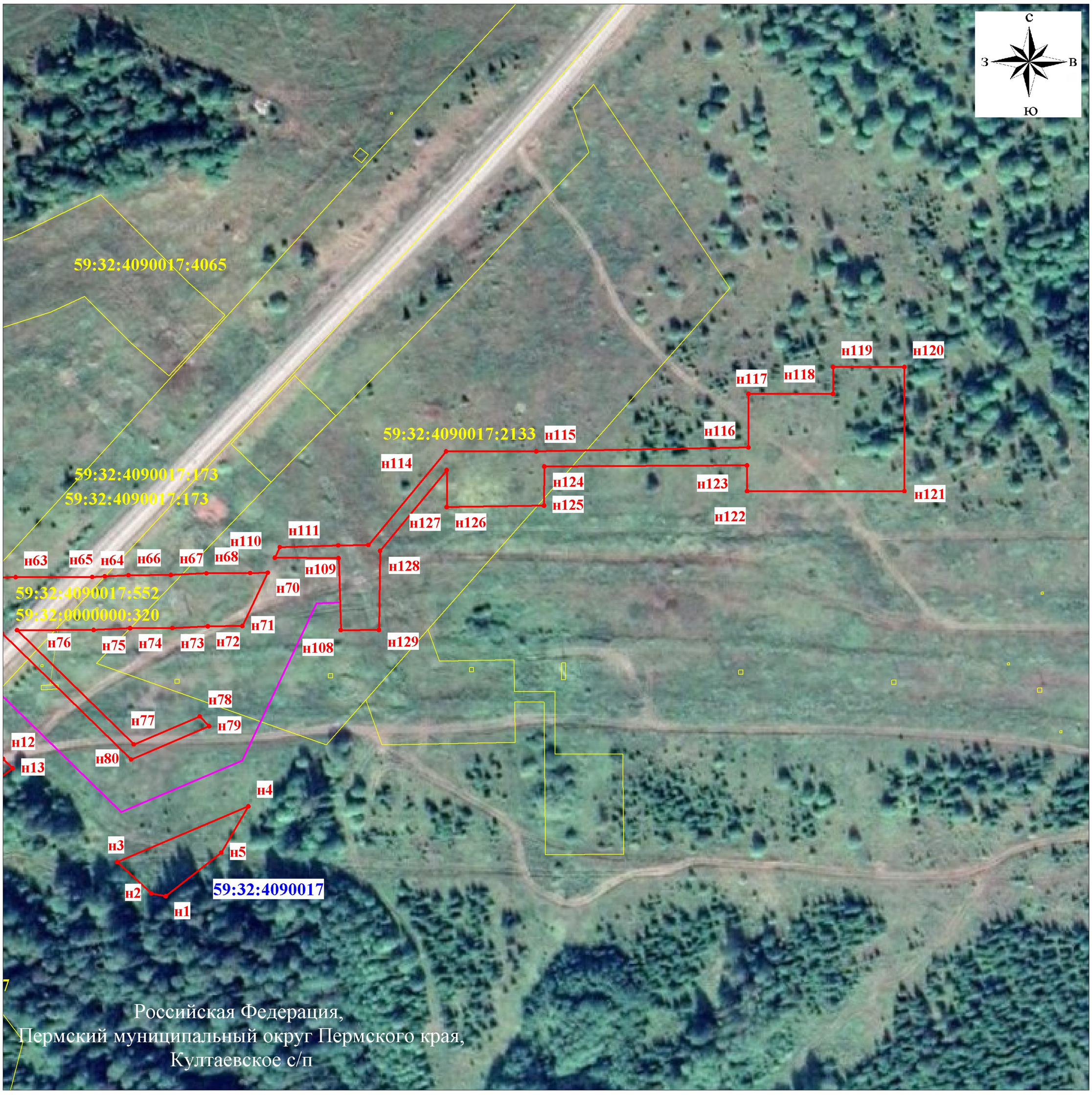


**Масштаб 1:2000**

Используемые условные знаки и обозначения:

- проектная граница ПС
- 1 — характерная точка проектной границы ПС
- 59:32:4090017 — граница и номер кадастрового квартала
- 59:32:0000000:85 — граница и кадастровый номер земельного участка, учтенных в ЕГРН
- граница района
- граница сельских поселений
- граница населенного пункта
- проектное месторасположение оси нефтепровода

Схема расположения листов

| 1 | 2 |
|---|---|

**Подпись** _____ **Дата "** 24 **"** 06 **2024 г.**

**М.П.**

КАДАСТРОВЫЙ ИНЖЕНЕР Татарцева Людмила Николаевна СНИЛС 135-354-372 51 КВАЛИФИКАЦИОННЫЙ АТТЕСТАТ № 63-15-878 г. Самара